５月　園だより

令和５年４月２８日
中央区立中央幼稚園
園 長　山本　有子

当番活動を通して

主任　田村　みず希

園庭では、こいのぼりが気持ちのよい風に揺られて、ひらひらと泳いでいます。その下で、子どもたちは自分の作ったこいのぼりを持ち、走って楽しむ姿が見られます。

子どもたちが朝の支度を終える頃、「お休み調べに行ってきます」と元気な年長児の声が聞こえてきます。２月に昨年度の年長組から引き継いだ「お休み調べ」に張り切って取り組んでいるのです。他にも「パトロール」「水やり」「絵本の整理」「生き物のお世話」があり、毎日自分のグループがどの当番活動をするのか、表示を見て確認する姿が見られます。

幼稚園では、当番活動を取り入れることで、経験してほしいことがいくつかあります。みんなが心地よく生活するために必要なことを考える。自分の役割がわかって、最後までやり遂げる。友達と役割を分担したり、力を合わせたりする。みんなの役に立つうれしさを感じる。などです。今は、自分たちができるうれしさを受け止め、仲間を集めて一緒に行うことの大切さを伝えています。「今日は〇〇当番だから、△△ちゃん、いくよ」「◇◇グループ、集合～」など、することがわかって友達と声を掛け合う姿に、年長組としての自覚やうれしさを感じているんだなと思いました。すみれ組の子どもたちは、担任以外の教員からも「ありがとう」「年長組さんすごいね」と認められ、年長組としての自覚をもち、さらに意欲的に取り組んでいきます。

一緒に何かをする時は、相手に感謝をしたりされたり、時には譲ったり調整したりする場面が出てきます。同じ目的をもった仲間と１つのことに取り組む楽しさや充実感を味わえるよう、園生活の３年間を通して経験を積み重ねていきたいと思います。

〈生 活 の 目 標〉

〇規則正しい生活リズムを身に付けましょう。

※活動量も増え、気温も高くなり疲れが出る頃です。十分な休養と睡眠をとり、気持ちよく毎日が過ごせるようにご配慮ください。

〈５月の指導のめやす〉

３歳児・喜んで登園し、自分の好きなことをしたり、先生と一緒に体を動かしたりして、遊ぶ楽しさを感じる。
・簡単な身の回りのことを、先生と一緒にしながら、生活の仕方を知る。

４歳児・自分のしたい遊びを楽しみながら、友達と触れ合うことや一緒に過ごすことを楽しむ。
・友達や先生と体を動かして、遊ぶことを楽しむ。

５歳児・自分の思いを言葉や動きで表しながら友達と一緒に遊ぶことを楽しむ。
・学級の友達と一緒に体を動かして、遊ぶことを楽しむ。
・戸外で自然に親しみながら、友達と一緒にのびのびと遊ぶ楽しさを感じる。

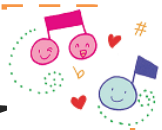

5月生まれのお友達
おたんじょうび　おめでとうございます

＜５月の行事予定＞

＊絵本貸出・★返却

日	月	火	水	木	金	土
	１ あかつき公園遠足（４・５）	２	３ 憲法記念日	４ みどりの日	５ こどもの日	６
７	８ 眼科検診	９ 弁当始（３）	１０ 体重測定 （４・５） 学納金引き落とし	１１ 一輪車講習会 （５）	１２＊ 安全指導	１３ ＰＴＡ運営委員会
１４	１５★ 耳鼻科検診	１６ 内科検診 避難訓練 未就園児の会(PM)	１７ 歯科検診	１８ ３０周年オープニング集会（５）	１９＊	２０
２１	２２★ 身体測定 （３）	２３ 誕生会	２４	２５ バス遠足 （４・５）	２６＊	２７
２８	２９★	３０ 幼稚園公開 （４・５）	３１ 幼稚園公開 （４・５）			

＜連絡事項＞

【定期健康診断】
８日（月）眼科検診・・・午前検診
１５日（月）耳鼻科検診・・午前検診
１６日（火）内科検診
・・・午後の検診となります。年少組は、降園後、保護者の方と一緒に受診します。ご協力をよろしくお願いいたします。
１７日（水）歯科検診
・・・朝、歯を磨いてきてください。

【９日（火）弁当始（３）】
詳しくは、学年だよりをご覧ください。

【１０日（水）学納金引き落とし】
１学期分の教材費、ＰＴＡ会費を引き落とし日までに入金をお願いいたします。詳細は、後日手紙を配布します。

【１１日（木）一輪車講習会（５）】
講師の土屋冬樹先生に一輪車の乗り方について教えていただきます。

【１８日（木）３０周年オープニング集会（５）】
今年度中央小・中央幼稚園は３０周年を迎えます。小学校と合同で行います。今年度は、いろいろな機会を通して、お祝いをしていきます。

【２２日（月）身体測定（３）】
着脱しやすい服装、衣服に記名を忘れずにお願いいたします。

【２３日（火）誕生会】
４・５歳児　〇時間　９：２０～１０：００
　　〇場所　みんなの部屋
３歳児　〇時間　１２：３０～
　　〇場所　ばら組保育室
＊誕生児の保護者の方は、５分前までにおいでください。

【２５日（木）バス遠足（４・５）】
あらかわ遊園にバスで遠足に行きます。
詳細は、後日、担任からお知らせします。

【３０日（火）３１日（水）幼稚園公開(４・５)】
年中組・・・９：００～９：３０
年長組・・・９：３０～１０：００
登園後の支度の様子や、遊びの様子をご覧いただきます。２グループに分かれて参観していただきます。

☆☆☆　衣替え　☆☆☆
５月２６日（金）から移行期間とします。天候に合わせて夏服、冬服を使用してください。

＜６月の主な行事＞

１日（木）衣替え／２日（金）体重測定／５日（月）安全指導
７日（水）食育教室・引き渡し訓練（弁当あり）／８日（木）運動遊び教室（４・５）
９日（金）午前保育（７日の振替）／１０日（土）ＰＴＡ運営委員会
１２日（月）～２７日（火）個人面談／１３日（火）プール開き（４・５）
１６日（金）絵本デー（５）／１９日（月）幼稚園公開（３）
２２日（木）絵本の会・未就園児の会・絵本デー（４）
２３日（金）誕生会・保幼小連携日（１３時降園）／２４日（土）ＰＴＡ親子お楽しみ会
２６日（月）プール開き（３）／２９日（木）研究保育（５）のため午前保育（３・４）
３０日（金）クリーンデー・定期健康診断終