



# 園だより 4月

令和3年4月7日  
中央区立久松幼稚園  
園長 川越 裕子

<http://www.chuo-tky.ed.jp/hisamatu-kg/>

幼稚園だからできること

園長 川越 裕子

例年より早いサクラの開花で、春が一足も二足も早く来たような気持ちになりました。サクラ広場のサクラの木も徐々に緑色の葉に変わってきて、すがすがしい気持ちで新入園児・進級児のみなさんをお迎えできそうです。

さて、私は、4月に着任いたしました、川越 裕子（かわごえ ゆうこ）と申します。前任の太田 禎子先生より久松幼稚園のバトンを引き継ぎました。これまでの園長先生方、保護者の皆様、そして地域の皆様の築いてこられた素晴らしい歴史と伝統を大切にするとともに、新しい時代にふさわしい教育活動を展開することで、教育目標である「たくましい子」「進んでやる子」「心豊かな子」の育成に邁進してまいります。教職員一同、子どもたちの成長のために精一杯努めます。どうぞ、よろしく願いいたします。

今年度は、3歳児55名、4歳児64名、5歳児70名 計189名の大勢の子どもたちとスタートいたしました。自分のしたいことがのびのびとできるような環境づくりに努め、子どもたちみんなに「ひさまつようちえん だいすき！」と感じてもらえるようにしてまいります。

さらに、他学級、他学年の友達とも関わって様々な心情の体験を重ねられるような計画も、今年度の活動で大切にしたいと考えております。異年齢だからこそ味わえる憧れや思いやりの気持ち、遊びの伝承の楽しさなど「幼稚園だからこそできること」を子どもたちが体験できるよう、安全対策に十分気を付けながら、取り組んでいきます。

まだまだ新型コロナウイルス感染症について予断を許さない状況です。引き続き、子どもたちの安全を第一に考えた教育活動を考えて進めてまいります。保護者・地域の皆様には多々御協力をお願いすることがございます。どうぞ、よろしく願いいたします。

## 【今月のねらい】

- <さくら・もも・ふじ組> ○喜んで幼稚園に登園する。
- <う め・あんず組> ○進級の喜びを感じ、興味をもったものに関わったり、友達と一緒に遊んだりすることを楽しむ。  
○喜んで幼稚園に登園し、先生や友達に親しみながら、新しい生活の場に慣れる。
- <ま つ・た け組> ○年長組に進級したことを喜び、学級の友達と一緒に遊ぶことを楽しむ。  
○自分たちで生活する中で、必要なことが分かり、受け止めながら取り組んでいこうとする。

＜令和3年度 教職員組織について＞

園 長	川越 裕子	かわごえ	ゆうこ
幼稚園主任	佐久間 栄美	さくま	えみ
主任教諭	川原田 明美	かわはらだ	あけみ
3歳児（さくら組）	○宮野 莉歌	みやの	りか
3歳児（もも組）	白井 聖奈子	うすい	みなこ
3歳児（ふじ組）	田邊 彩子	たなべ	あやこ
4歳児（うめ組）	○正木 絢子	まさき	あやこ
4歳児（あんず組）	小倉 裕加里	おぐら	ゆかり
5歳児（まつ組）	○小嶋 順子	こじま	じゅんこ
5歳児（たけ組）	阿部 真秀	あべ	まほ
保育補助員（3歳）	小高 待子	おだか	まちこ
保育補助員（3歳）	石井 典子	いしい	のりこ
保育補助員（3歳）	浅見 誠子	あさみ	のぶこ
保育補助員（4歳）	澁谷 美樹	しぶや	みき
保育補助員（4歳）	藪見 舞子	やぶみ	まいこ
保育補助員（4歳）	玉置 知美	たまき	ともみ
保育補助員（5歳）	細見 ころろ	ほそみ	ころろ
保育補助員（5歳）	原田 智子	はらだ	ともこ
保育補助員（5歳）	中村 美栄	なかむら	みえ
主 事	長崎 あけみ	ながさき	あけみ
事務補助	加藤 知美	かとう	ともみ
事務補助	磯貝 三千世	いそがい	みちよ
出産休暇（4月8日より）	阿部 良子	あべ	りょうこ
育児休業	川島 梢	かわしま	こずえ

○は学年主任

＜教職員の異動＞

【転出】	園 長	太田 禎子	中央区立月島幼稚園へ
	幼稚園講師	片山 舞奈	退職
	保育補助員	高木 淳子	中央区立豊海幼稚園へ
	保育補助員	加藤 幸代	中央区立日本橋幼稚園へ
	保育補助員	福本 はるな	世田谷区立松が丘幼稚園へ



【転入】	園 長	川越 裕子	中央区立晴海幼稚園より
	教諭（育休代替）	小倉 裕加里	私立幼稚園より
	幼稚園講師	白井 聖奈子	私立幼稚園より
	保育補助員	澁谷 美樹	新規採用
	保育補助員	細見 ころろ	新規採用



＜園医の紹介＞

内 科	吉良 登志子	耳鼻科	岩崎 朱見
歯 科	田嶋 健	薬剤師	大野 純男
眼 科	中島 信子		

☆歯科・薬剤師の先生が変わりました。

# お誕生日おめでとうございます



## <さくら組>

むらさわ しゅんじさん (26日)

もも組、ふじ組には、4月生まれの誕生児はいません。

## <うめ組>

わたなべ もえぎさん (4日)

すぎはら あさひさん (21日)

## <あんず組>

たかはし まさやさん (12日)

ながさわ りこさん (15日)

とがし しきさん (22日)

## <まつ組>

しゃ ぐいさん (8日)

いなば ふみのさん (8日)

かわい あらたさん (10日)

## <たけ組>

こう さおりさん (6日)

はつむら こうのすけさん (15日)

なかむら ことさん (17日)

☆誕生児には色紙のプレゼントをしますので、保護者の方からのお祝いのメッセージを書いていただきますように、お願いします。(全学年)

☆さくら組、もも組、ふじ組は、各学級でお友達とお祝いをします。



## おしらせ

### ○登園時間について

- ・密を避けて登園することができるように、学年ごとに登園時間を分けさせていただきます。
- ・年少組は、9:00~9:15
- ・年中組は、8:50~9:00
- ・年長組は、8:40~8:50

小学校玄関から登園しましょう。新しい学級に慣れ、落ち着いて登園することができるようになりましたら、幼稚園玄関からの登園に変更させていただきます。日にちは改めてお知らせします。

### ○8日(木)入園式

- ・在園児は休園です。

### ○12日(月)から定期健康診断が始まります

- ・内科、歯科、耳鼻科、眼科、身体測定、尿検査等を行います。
- ・16日(金)に尿検査の回収を行います。忘れずに提出してください。
- ・後日配布する健康診断日程表を御確認ください。



### ○保護者会 場所：体育館(4階)

年長組・・・12日(月) 13:30~14:00

年中組・・・14日(水) 10:50~11:20

年少組・・・16日(金) 9:30~10:00 (終了後、役員の選出があります。)

\*内容 幼稚園経営方針について 年間行事予定について PTA活動への協力について

**○19日(月)～26日(月) 学級懇談会 場所：遊戯室**

- ・まつ組 19日(月) 9:10～9:40
- ・たけ組 19日(月) 13:30～14:00
- ・うめ組 21日(水) 9:10～9:40
- ・あんず組 21日(水) 10:50～11:20
- ・さくら組 22日(木) 9:20～9:50
- ・もも組 22日(木) 10:50～11:20
- ・ふじ組 26日(月) 9:20～9:50

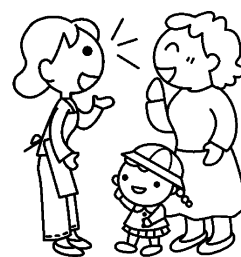

※遊戯室への出入りはサクラ広場側からお願いいたします。外靴を入れる袋をお持ちください。

やむを得ず欠席される場合は、担任までお知らせください。

**○20日(火) 徒歩遠足(まつ・たけ組) 場所：和泉公園**

- ・『幼稚園生活のしおり』を参考に、準備をお願いします。

**○23日(金) 離任式(うめ・あんず・まつ・たけ組)**

- ・離任された先生方とのお別れの会を行います。

**○26日(月) 避難訓練(うめ・あんず・まつ・たけ組)**

- ・地震発生時の避難の仕方について訓練をします。

**○30日(金) 誕生会**

- ・その月の誕生日のお友達をお祝いします。誕生児の保護者の方も参加していただき、一緒にお祝いをします。
- ・うめ組は、9:30～9:45 あんず組は、10:00～10:15 場所：遊戯室
- ・年長組は、10:40～11:10 場所：体育館

※誕生児の保護者の方は、開始5分前にお集まりください。

**☆28日(水) 親子遠足(うめ・あんず・まつ・たけ組) 場所：浜町公園・・・中止**

- ・昨年度の年間予定でお知らせしていましたが、新型コロナウイルス感染拡大防止のため、中止とさせていただきます。

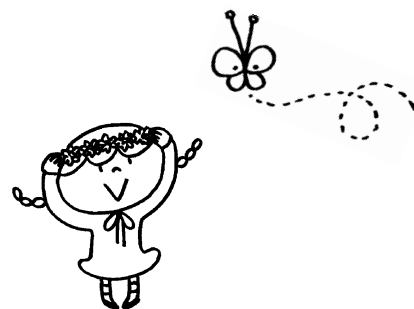

**<5月の主な予定>** ☆本年度の主な年間行事日程は、保護者会でお知らせします。

- 5月 7日(金) 内科検診
- 10日(月) 個人面談始
- 11日(火) 弁当始(年少組)  
食育教室(年中・年長組)
- 13日(木) 徒歩遠足(年中組)
- 19日(水) 歯科検診
- 20日(木) 誕生会(年中・年長組)
- 21日(金) 引き渡し訓練
- 25日(火) バス遠足(年中・年長組)
- 27日(木) 耳鼻科訓練
- 28日(金) 個人面談終
- 31日(月) プール開き(年長組)

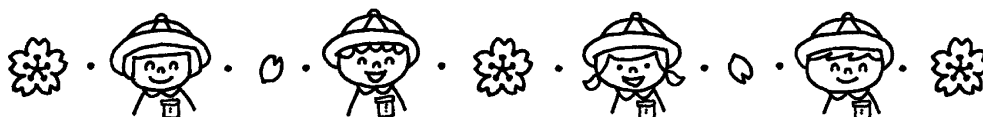
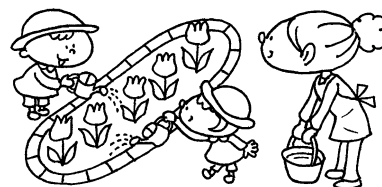

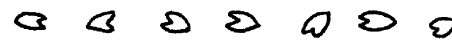

## 4 月 行 事 予 定

日	曜	行 事 予 定	降園時刻 さくら・もも・ふじ組
1	木		
2	金		
3	土		
4	日		
5	月		
6	火	春季休業日終	
7	水	始業式	
8	木	入園式	
9	金	弁当始 (うめ・あんず・まつ・たけ組)	10:30
10	土		
11	日		
12	月	定期健康診断始 保護者会 (まつ・たけ組)	10:30
13	火	身体測定 (うめ・あんず組)	10:30
14	水	保護者会 (うめ・あんず組) 尿検査容器配布	11:00
15	木	身体測定 (まつ・たけ組)	11:00
16	金	保護者会 (さくら・もも・ふじ組) 安全指導 尿検査回収日	11:00
17	土		
18	日		
19	月	学級懇談会 (まつ・たけ組) 尿検査追加回収日	11:00
20	火	徒歩遠足 (まつ・たけ組)	11:00
21	水	学級懇談会 (うめ・あんず組)	11:00
22	木	学級懇談会 (さくら・もも組) 眼科検診	11:30
23	金	離任式	11:30
24	土		
25	日		
26	月	学級懇談会 (ふじ組) 避難訓練	11:30
27	火		11:30
28	水		11:30
29	木	昭和の日	
30	金	誕生会	※5月10日まで 11:30降園